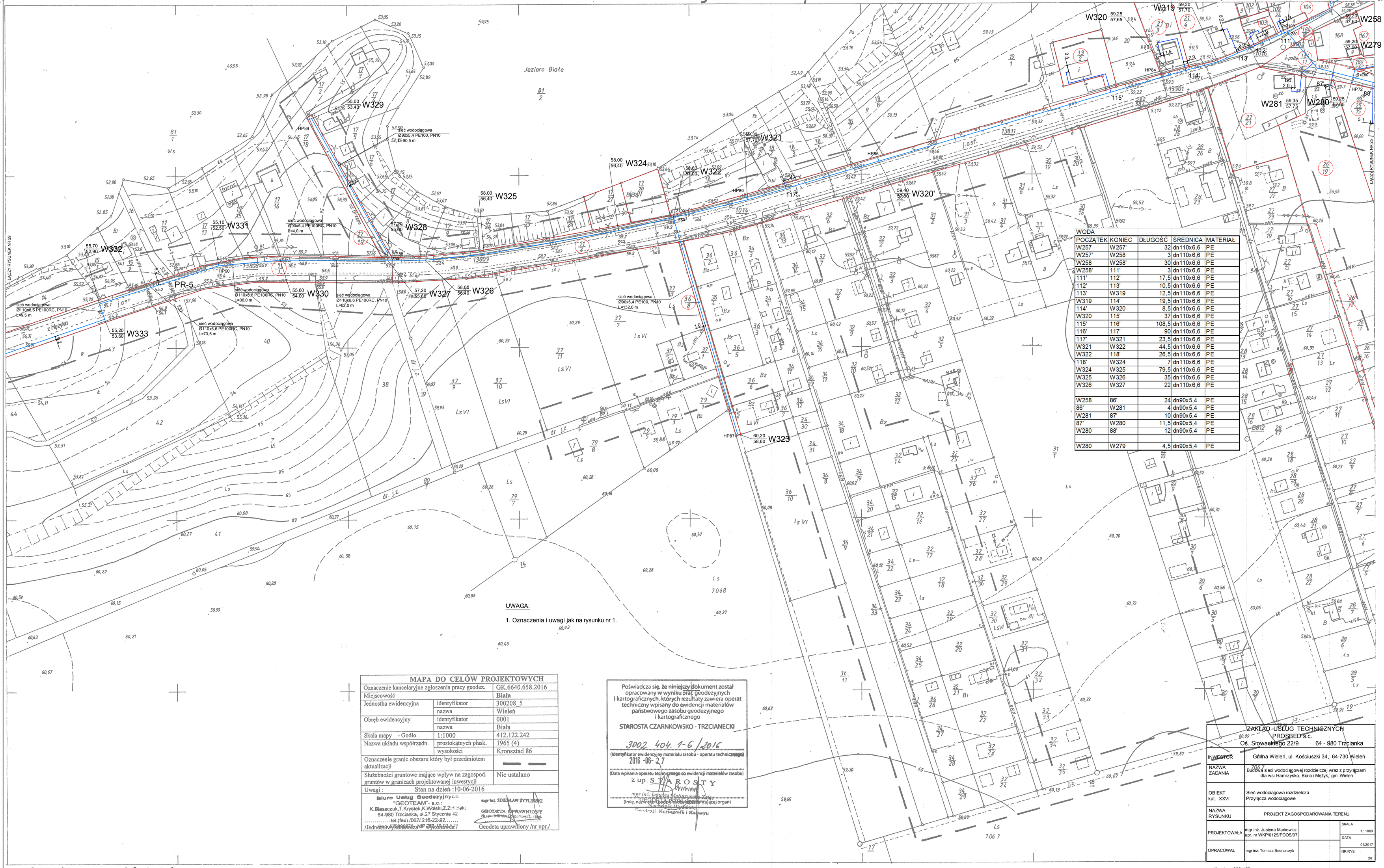
Gm. WIELEŃ woj. wielkopolskie



WODA				
POCZĄTEK	KONIEC	DŁUGOŚĆ	ŚREDNICA	MATERIAŁ
W257	W257'	32	dn110x6,6	PE
W257'	W258	3	dn110x6,6	PE
W258	W258'	30	dn110x6,6	PE
W258'	111'	3	dn110x6,6	PE
111'	112'	17,5	dn110x6,6	PE
112'	113'	10,5	dn110x6,6	PE
113'	W319	12,5	dn110x6,6	PE
W319	114'	19,5	dn110x6,6	PE
114'	W320	8,5	dn110x6,6	PE
W320	115'	37	dn110x6,6	PE
115'	116'	108,5	dn110x6,6	PE
116'	117'	90	dn110x6,6	PE
117'	W321	23,5	dn110x6,6	PE
W321	W322	44,5	dn110x6,6	PE
W322	118'	26,5	dn110x6,6	PE
118'	W324	7	dn110x6,6	PE
W324	W325	79,5	dn110x6,6	PE
W325	W326	35	dn110x6,6	PE
W326	W327	22	dn110x6,6	PE
W258	86'	24	dn90x5,4	PE
86'	W281	4	dn90x5,4	PE
W281	87'	10	dn90x5,4	PE
87'	W280	11,5	dn90x5,4	PE
W280	88'	12	dn90x5,4	PE
W280	W279	4,5	dn90x5,4	PE

UWAGA:

1. Oznaczenia i uwagi jak na rysunku nr 1.

MAPA DO CELÓW PROJEKTOWYCH		
Oznaczenie kancelaryjne zgłoszenia pracy geodez.		GK.6640.658.2016
Miejscowość		**Biała**
Jednostka ewidencyjna	identyfikator	300208_5
	nazwa	Wieleń
Obręb ewidencyjny	identyfikator	0001
	nazwa	Biała
Skala mapy - Godło		1:1000 412.122.242
Nazwa układu współrzędn.	prostokątnych płask.	1965 (4)
	wysokości	Kronsztad 86
Oznaczenie granic obszaru który był przedmiotem aktualizacji		
Służebności gruntowe mające wpływ na zagospod. gruntów w granicach projektowanej inwestycji		Nie ustalano
Uwagi : Stan na dzień :10-06-2016		

Biuro Usług Geodezyjnych "GEOTEAM" s.c.: K.Błaszczuk,T.Krystek,K.Wolski,Z.Zi... 64-980 Trzcianka, ul.27 Stycznia 42 ..... tel.(fax) /067/ 216-22-92..... /Jednostka wykonawcza wypełnia/

mgr inż. EDZISŁAW SYTLIŃSKI Nr upr. 0138 Nr ewid. 1180 GEODETA UPRAWNIONY

Geodeta uprawniony /nr upr./

Poświadcza się, że niniejszy dokument został opracowany w wyniku prac geodezyjnych i kartograficznych, których rezultaty zawiera operat techniczny wpisany do ewidencji materiałów państwowego zasobu geodezyjnego i kartograficznego

STAROSTA CZARNKOWSKO - TRZCIANECKI

3002.404.1-6/2016

(Identyfikator ewidencyjny materiału zasobu - operatu technicznego)

2016 -06- 27

(Data wpisania operatu technicznego do ewidencji materiałów zasobu)

z up. STAROSTY

mgr inż. Jadwiga Matuszewska-Zając

(Imię, nazwisko i podpis osoby upoważnionej)

Naczelnik Wydziału Geodezji, Kartografii i Katastru

INWESTOR	Gmina Wieleń, ul. Kościuszki 34, 64-730 Wieleń
NAZWA ZADANIA	Budowa sieci wodociągowej rozdzielczej wraz z przyłączami dla wsi Hamrzysko, Biała i Mężyk, gm. Wieleń
OBIEKT kat. XXVI	Sieć wodociągowa rozdzielcza Przyłącza wodociągowe
NAZWA RYSUNKU	PROJEKT ZAGOSPODAROWANIA TERENU
PROJEKTOWAŁA	mgr inż. Justyna Markowicz upr. nr WKP/0125/POOS/07
OPRACOWAŁ	mgr inż. Tomasz Bednarczyk
SKALA	1 : 1000
DATA	01/2017
NR RYS.	28

ZAKŁAD USŁUG TECHNICZNYCH PROSBED s.c.
Oś. Słowackiego 22/9 64 - 980 Trzcianka

42/13 - 1/19/92
412.122.242
1:1000

MAPA SYTUACYJNO-WYSOKOŚCIOWA

założona w 1952r.

Wojewódzkie Biuro Geodezji i Terenów Rolnych w Pile - Rejonowy Oddział w Trzciance

122.194
122.241 412.122.242 122.251
122.246

Gmina : Wieleń
Wieś : BIAŁA

Nr zł. 230/92
DZ 372/92