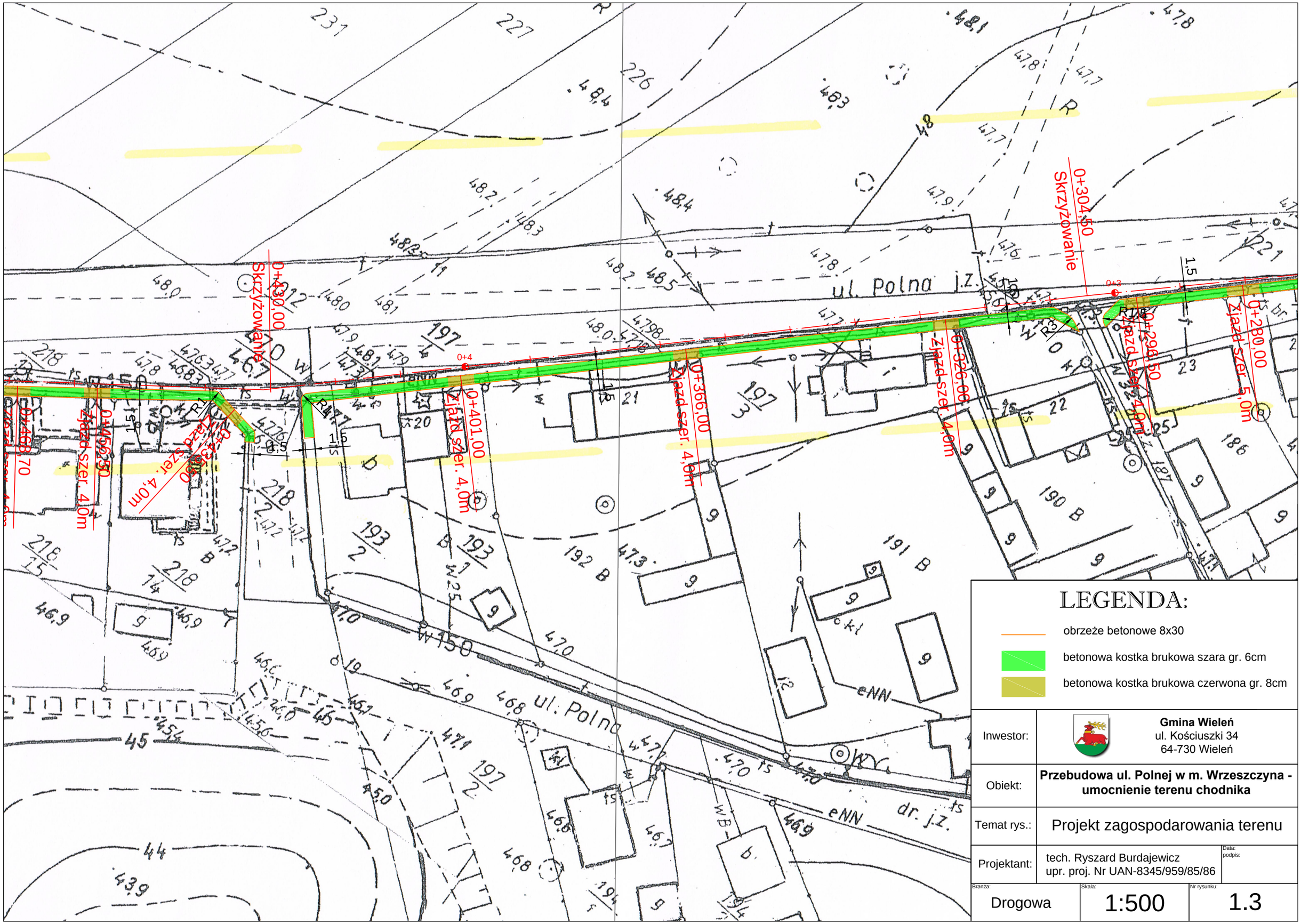

Inwestor:	**Gmina Wieleń** ul. Kościuszki 34 64-730 Wieleń		
Obiekt:	**Przebudowa ul. Polnej w m. Wrzeszczyna - umocnienie terenu chodnika**		
Temat rys.:	Projekt zagospodarowania terenu		
Projektant:	tech. Ryszard Burdajewicz upr. proj. Nr UAN-8345/959/85/86	Data: podpis:	
Branża: Drogowa	Skala: 1:500	Nr rysunku: 1.3	